

KUNST IM HAUS



Daniela Wisler
text@dawisler.ch
079 218 05 76
Interlaken



3. April 2026 bis 2. Oktober 2026

KUNSTAUSTELLUNG VON DANIELA WISLER „Der Wald ist nicht genug“

Am Rande des Waldes in Grindelwald aufgewachsen, war mir dies nicht genug. Einige Reisen führten mich weit weg, aber nie ganz fern. Meine Wurzeln in der Gegend reichen tief, seit 30 Jahren wohne ich im Raum Interlaken.

Aus dem Fenster blickend in meinem Zuhause in Unterseen hebt sich aus der «Skyline» markant ein Hochhaus hervor: das Hotel Metropole. Es freut mich deshalb besonders, hier Kunst ausstellen zu können. Meine Bilder werden es nicht leicht haben, sich gegen die fabelhafte Aussicht zu behaupten, werden sich aber im gastlichen Ambiente umso wohler fühlen. Ich hoffe, die Werke schenken den Gästen, ob von nah oder fern, Momente der Ruhe beim Betrachten.

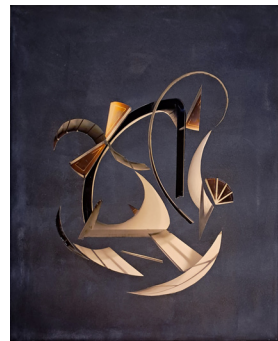

Dieselben ruhigen Momente, wie ich sie im Kreieren meiner Kunst erlebe. Ob im Gestalten neuer Formen oder im Abbilden von Natur, entwickelt sich in jedem Werk eine eigene Reise, die mich, in scheinbar unscheinbaren Sachen, neue Welten entdecken lässt.

Kommen Sie mit auf die Reisen, und kommt mit wer mein Schaffen bereits kennt, ich freue mich auf inspirierende Begegnungen!

AKTUELLE KUNSTAUSTELLUNG im Hotel Metropole Interlaken:

Hotelhalle, Foyer 1. Etage und Panorama-Restaurant Top o' Met auf der 18. Etage



KUNST IM HAUS



Daniela Wisler
text@dawisler.ch
079 218 05 76
Interlaken



3rd April 2026 bis 2nd October 2026

ART EXHIBITION BY DANIELA WISLER

„The forest is not enough“

Growing up on the edge of the forest in Grindelwald, this was not enough for me. Several trips took me far away, but never completely distant. My roots in the area run deep; I have been living in the Interlaken area for 30 years.

Looking out of the window of my home in Unterseen, one high-rise building stands out prominently on the skyline: the Hotel Metropole. I am therefore particularly happy to be able to exhibit art here. My pictures will not have an easy time competing with the fabulous view, but they will feel all the more at home in the hospitable atmosphere.

I hope that the works will give guests, whether from near or far, moments of peace as they contemplate them.

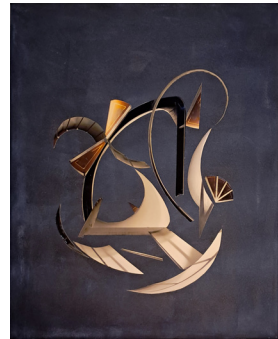

The same quiet moments I experience when creating my art. Whether designing new forms or capturing nature, each work develops its own journey, allowing me to discover new worlds in seemingly ordinary things.

Come along on these journeys, and for those who are already familiar with my work, I look forward to inspiring encounters!

CURRENT EXHIBITION in Hotel Metropole Interlaken:

Hotel lobby, Foyer 1st floor and panoramic Restaurant Top o' Met on the 18th floor

